Lietuvos ekonomikos *temperatūros* diagrama

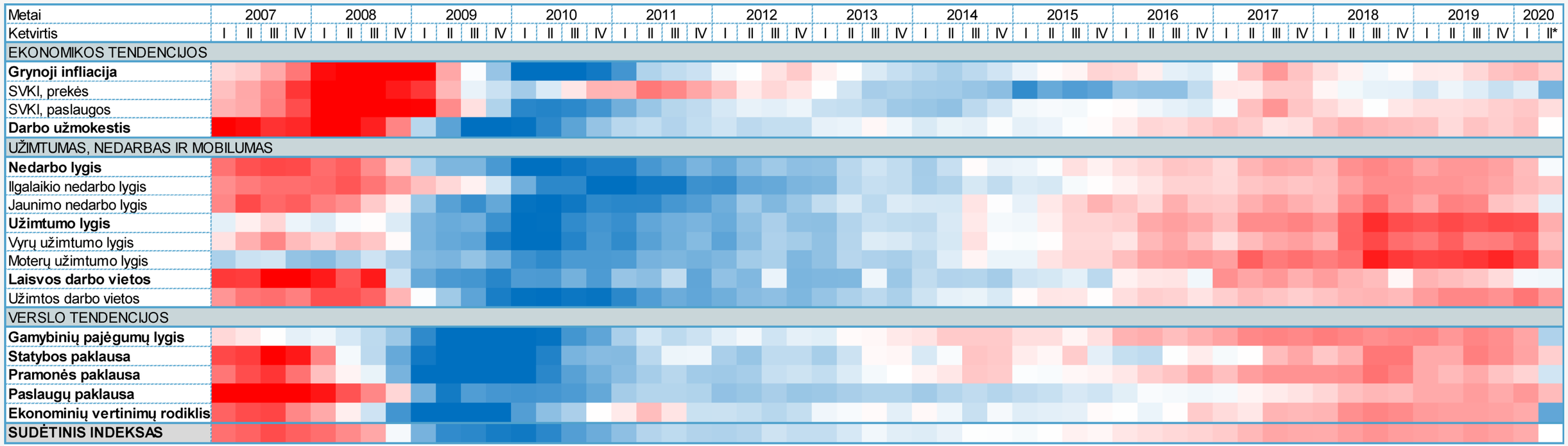

* Fiskalinės institucijos prognozė

Šaltiniai – Eurostatas, Lietuvos statistikos departamentas, fiskalinės institucijos skaičiavimai

teigiamas disbalansas, kai reikšmės yra didesnės nei daugiametis vidurkis

neigiamas disbalansas, kai reikšmės yra žemiau daugiamečio vidurkio

rodiklių reikšmės artimos vidurkiui

Kuo intensyvesnė spalva – tuo stebimas rodiklis yra arčiau perkaitimo / atvėsimo signalo